

Informe Mensual de Ventas: Agosto 2021

Dirección Nacional de Gestión Estratégica
Departamento de Estudios Fiscales y Económicos



TRIBUTAR ES
PROGRESAR

www.sar.gob.hn

1 Contexto

Figura 1: Número de Declaraciones y Evolución de Ventas

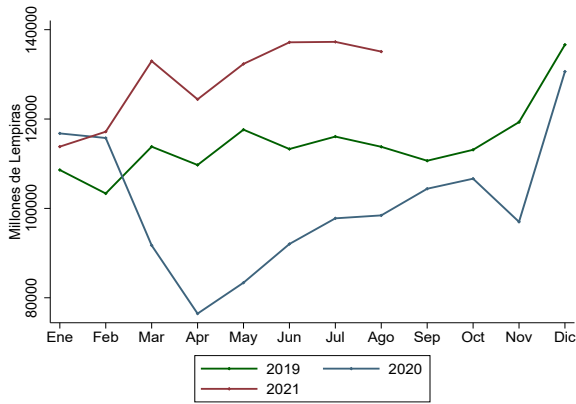

(a) Montos de Ventas Mensuales

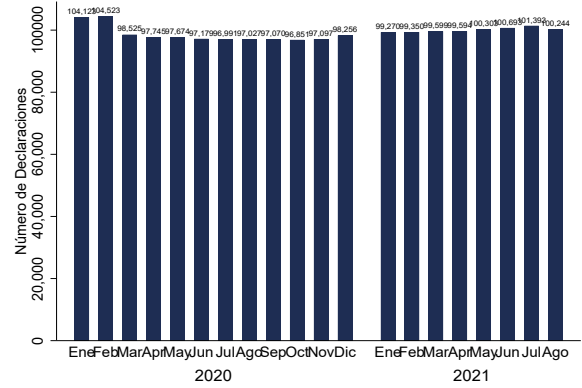

(b) Número de Declaraciones de ISV

Fuente: Elaboración propia con datos del SAR.

Nota: El gráfico (a) refleja las ventas totales registradas durante el periodo evaluado. Se consideran ventas totales la sumatoria de las ventas gravadas, exentas y con orden de compra exenta. El gráfico (b) muestra el número de declaraciones de ISV registrados al momento de generación del informe.

Figura 2: Composición de Ventas - Gravadas y Exentas

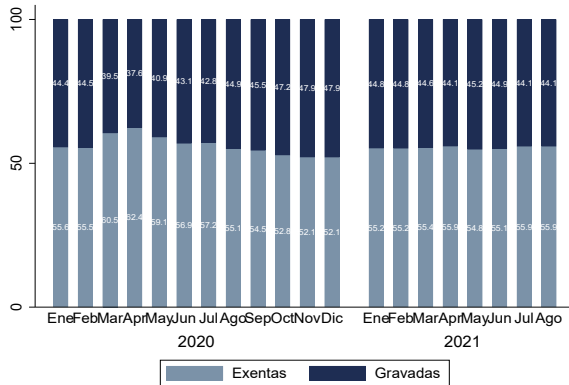

(a) Porcentaje de Participación

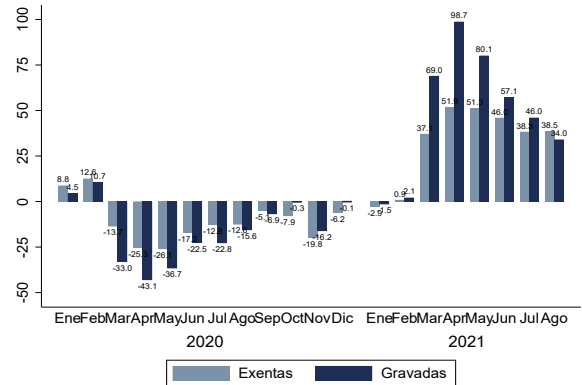

(b) Variación Interanual

Fuente: Elaboración propia con datos del SAR.

Nota: Las composición de ventas gravadas y exentas como porcentaje del total de ventas realizadas son mostradas en el gráfico (a). El gráfico (b) hace referencia a las variaciones interanuales de montos por tipo de venta.

Figura 3: Número de Declaraciones: Entrantes y Salientes

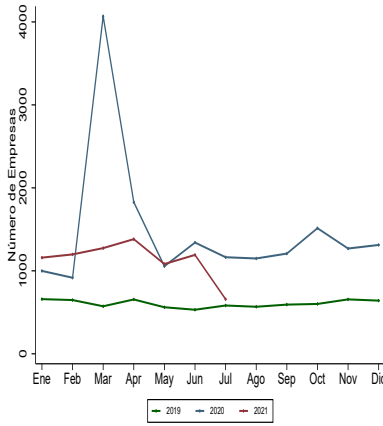

(a) Salida Temporal

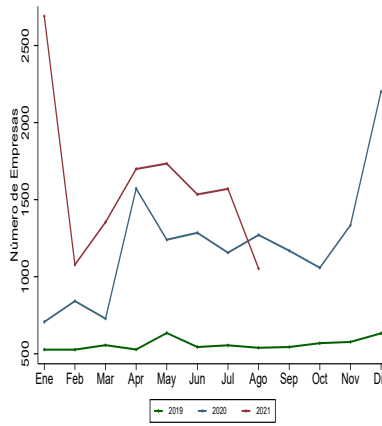

(b) Retorno de Empresas

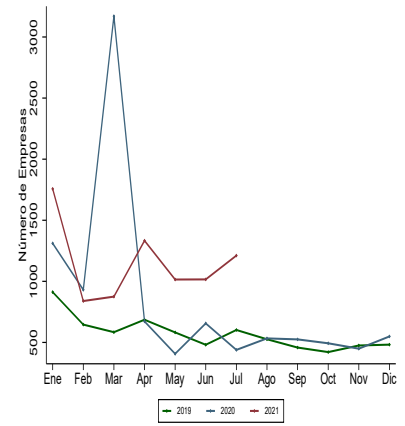

(c) Última Salida

Fuente: Elaboración propia con datos del SAR.

Nota: Estos gráficos muestran el número de empresas que salieron y volvieron a ingresar en los registros de declaraciones de ISV, desde febrero de 2018 hasta el último mes evaluado. Los gráficos (a) y (b) muestran los movimientos de empresas dentro del lapso de su vida en el panel, es decir, el número de empresas que salieron pero reingresaron al panel dentro de los meses siguientes (a) y el número de empresas que reingresaron al panel después de no haber declarado al menos un mes (b). El gráfico (c) muestra el número de empresas que salieron y no volvieron a reaparecer, es decir, la última vez que aparece una empresa en el panel. Última salida significa que la empresa no vuelve a aparecer en el panel antes del último mes evaluado, pero podría reaparecer en los próximos meses. No se consideran los primeros y últimos meses del panel.

Figura 4: Evolución Agregada de Ventas

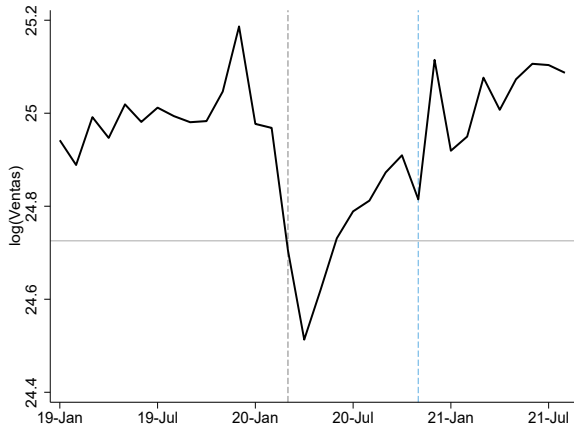

(a) Log Ventas Totales - Panel No-Balanceado

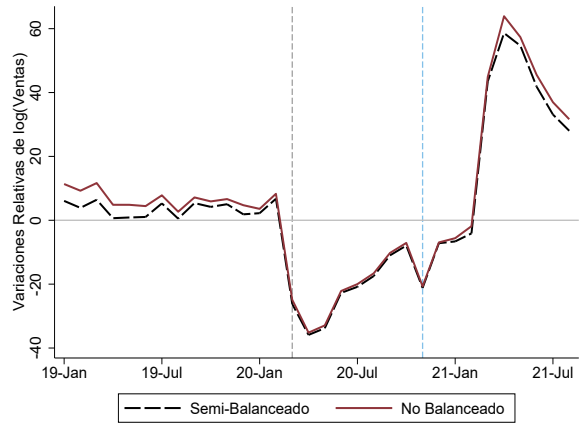

(b) Variaciones Interanuales - Log Ventas

Fuente: Elaboración propia con datos del SAR.

Nota: El gráfico (a) registra de forma mensual las ventas agregadas ajustadas por inflación y en logaritmos. El gráfico (b) muestra el cambio relativo interanual en las ventas ajustadas por inflación agregadas, para un panel semi balanceado y uno no balanceado. La línea vertical punteada gris marca el mes de marzo de 2020, cuando se introdujeron las medidas de distanciamiento social a partir del 16 de marzo. La línea punteada azul representa el mes de noviembre, mes en que Honduras fue afectado por los huracanes Eta e Iota. El panel no balanceado incluye todas las empresas. En el caso del panel semi-balanceado, las empresas deben aparecer en cada trimestre de 2018 y 2019, y en algunos de los meses posteriores al primer trimestre del 2020.

2 Actividades Económicas

Figura 5: Comportamiento de las Ventas por Actividades Económicas Seleccionadas

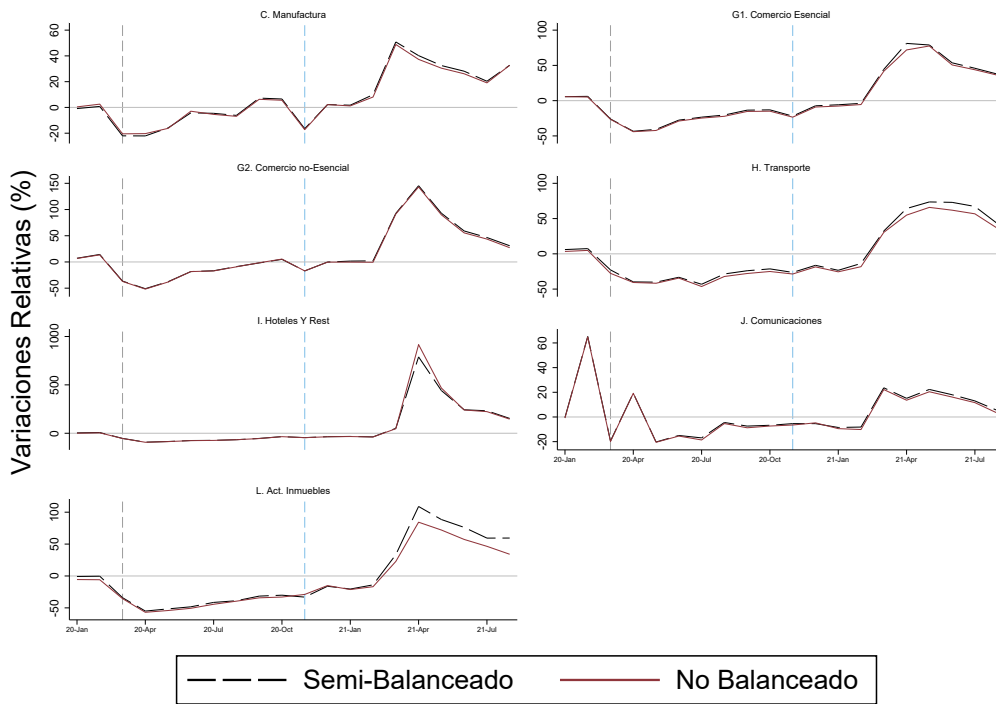

Fuente: Elaboración propia con datos del SAR.

Nota: Estos gráficos muestran el cambio relativo interanual de ventas ajustadas por inflación de los actores agregados, a partir del año 2020. La línea vertical punteada gris marca el mes de marzo de 2020, cuando se introdujeron las medidas de distanciamiento social a partir del 16 de marzo. La línea punteada azul representa el mes de noviembre, mes en que Honduras fue afectado por los huracanes Eta e Iota. El panel no balanceado incluye todas las empresas. Consulte la Tabla 1 para obtener una descripción completa de las categorías de las actividades esenciales del comercio.

3 Tamaño de Contribuyente

Figura 6: Variaciones Relativas por Tamaño – Panel Semi-Balanceado



Figura 7: Cuartiles

Fuente: Elaboración propia con datos del SAR.

Nota: En este gráfico se presentan las variaciones interanuales de las ventas, por cuartiles de ventas promedio 2018-2019, para un panel semi-balanceado solo de empresas activas ajustadas por valores atípicos, haciendo Winsorizing al 80%. Las Empresas que no tienen ventas desde 2018 hasta 2019 no fueron consideradas. La línea vertical punteada gris marca el mes de marzo de 2020, cuando se introdujeron las medidas de distanciamiento social a partir del 16 de marzo. La línea punteada azul representa el mes de noviembre, mes en que Honduras fue afectado por los huracanes Eta e Iota. Las empresas en la base semi-balanceada deben aparecer en todos los trimestres de 2018 y 2019, y / o en los periodos posteriores al primer trimestre de 2020.

Figura 8: Variaciones Relativas por Tamaño y Sector – Panel Semi-Balanceado

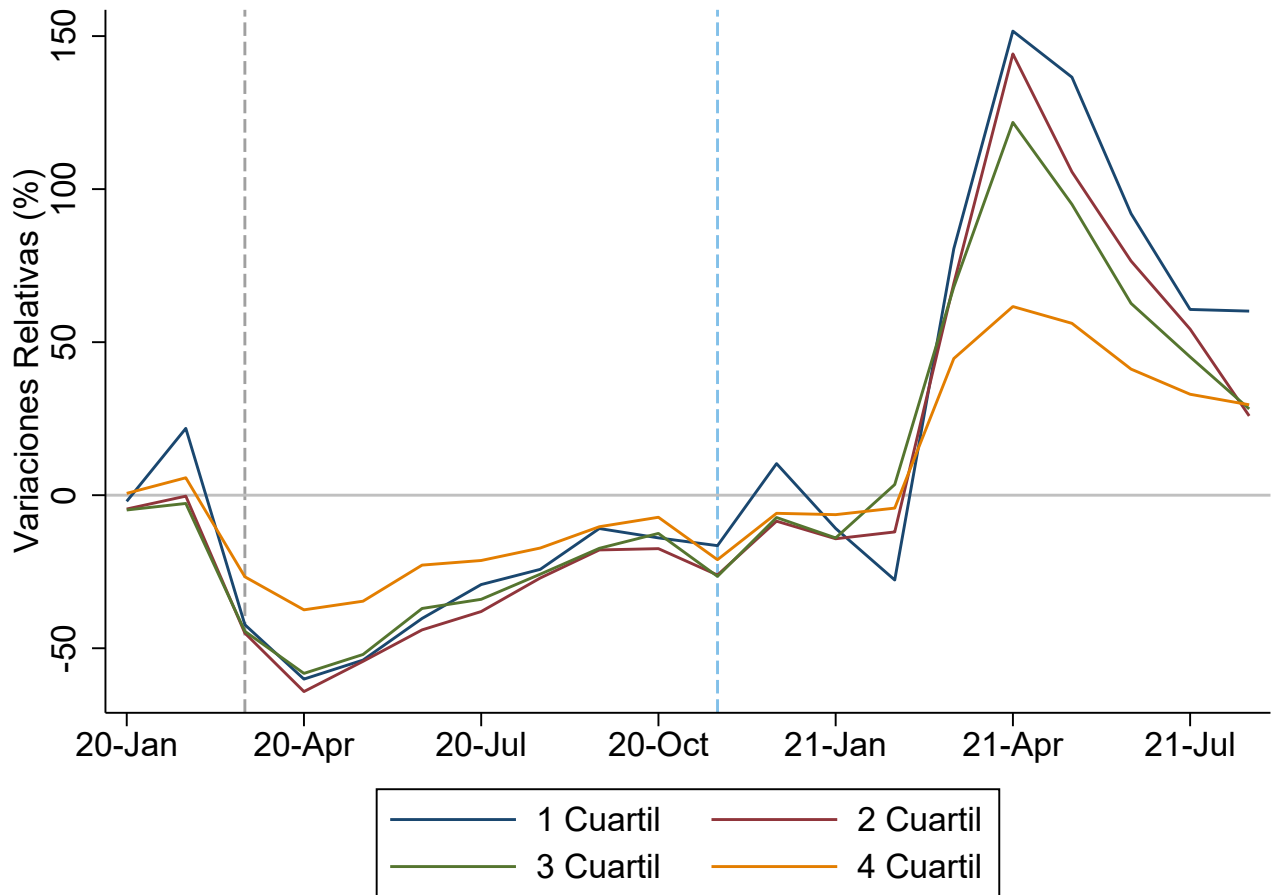
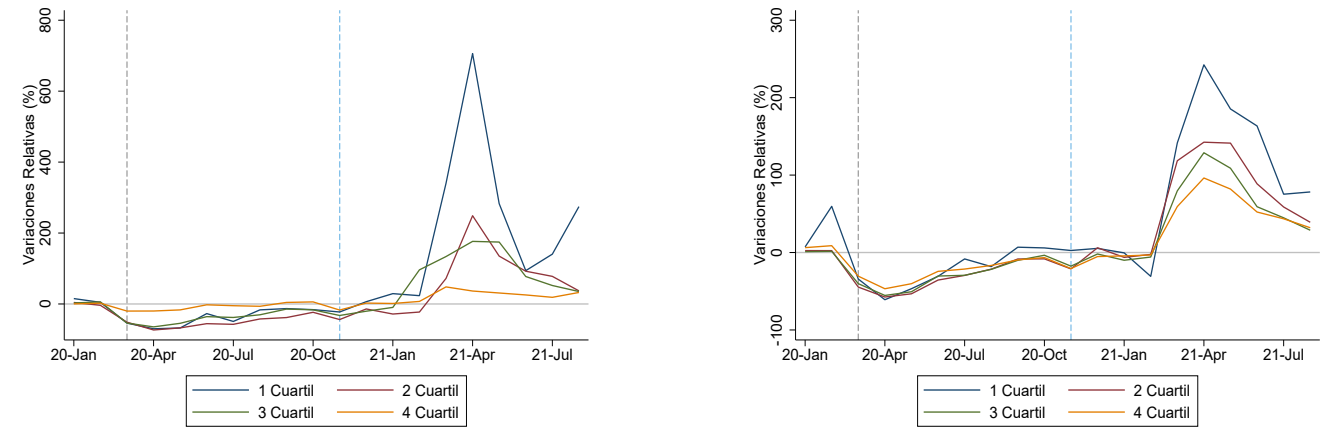

(a) Manufactura

(b) Comercio (Esencial y No-Esencial)

Fuente: Elaboración propia con datos del SAR.

Nota: Estos gráficos presentan el cambio relativo interanual en las ventas ajustadas por inflación, de acuerdo a cuartiles de ventas promedio 2018-2019, para un panel semi-balanceado de empresas activas y por actividad económica. Las Empresas que no tienen ventas de 2018 a 2019 son excluidas. El gráfico (a) muestra los cuartiles para el sector manufacturero y el gráfico (b) para el comercio. La línea vertical punteada gris marca el mes de marzo de 2020, cuando se introdujeron las medidas de distanciamiento social a partir del 16 de marzo. La línea punteada azul representa el mes de noviembre, mes en que Honduras fue afectado por los huracanes Eta e Iota. Las empresas en el semi-balanceado deben aparecer en todos los trimestres de 2018 y 2019, y / o en los periodos posteriores al primer trimestre de 2020.

4 Apéndice

Tabla 1: Clases de Actividad de Comercio Consideradas como Esenciales (G1)

Clase	Descripción
4530	Venta de partes, piezas y accesorios para vehículos automotores
4772	Venta al por menor de productos farmacéuticos y médicos, cosméticos y artículos de tocador en comercios especializados
4730	Venta al por menor de combustibles para vehículos automotores en comercios especializados
4661	Venta al por mayor de combustibles sólidos, líquidos y gaseosos y productos conexos
4712	Venta al por menor de productos de abarrotería en supermercados
4711	Venta al por menor en comercios no especializados con predominio de la Venta de alimentos, bebidas o tabaco
4520	Mantenimiento y reparación de vehículos automotores
4721	Venta al por menor de alimentos (carnes, pescado, frutas, hortalizas, pan, productos de confitería, productos lácteos y huevos) en comercios especializados
4620	Venta al por mayor de materias primas agropecuarias y animales vivos
4645	Venta al por mayor de productos farmacéuticos, medicinales, cosméticos de tocador y veterinaria
4781	Venta al por menor de alimentos, bebidas y tabaco en puestos de Venta y mercados
4653	Venta al por mayor de maquinaria, equipo y materiales agropecuarios
4630	Venta al por mayor de alimentos, bebidas y tabaco
4722	Venta al por menor de bebidas en comercios especializados
4791	Venta al por menor por correo y por internet

Fuente: Elaboración propia con datos del SAR.

Tabla 2: Resumen de Comportamiento de Ventas por Sectores

Actividad Económica	No-Balanceado				Balanceado			
	% de Ventas (2019)	Var. Int. Agosto (2021-2020) %	N (2019)	% de Ventas (2019)	Var. Int. Agosto (2021-2020) %	N (2019)		
A. Agropecuario	4.3	23.8	8,357	2.7	20.7	1,210		
B. Minería	0.2	40.4	160	0.2	58.3	65		
C. Manufactura	18.7	32.8	7,991	19.2	20.8	3,913		
D. Energía	7.6	-9.7	635	8.5	-11.7	281		
F. Construcción	2.9	104.7	2,589	2.1	66.8	784		
G1. Comercio Esencial	25.2	37.6	7,916	28.2	36.6	4,363		
G2. Comercio No-Esencial	19.1	31.0	24,472	19.5	27.2	12,096		
H. Transporte	3.7	42.6	6,621	3.6	39.0	2,646		
I. Hoteles Y Rest	1.9	153.5	3,858	2.0	155.0	1,913		
J. Comunicaciones	3.6	5.2	1,689	2.9	1.5	892		
K. Inter. Financiera	2.2	17.1	1,096	2.2	9.8	317		
L. Act. Inmuebles	1.8	59.5	7,093	1.7	35.2	3,098		
M. Act. Prof Y Cient.	1.8	41.6	3,692	1.7	36.0	1,714		
N. Act. Admin	1.7	30.9	2,607	1.7	27.1	1,134		
O. Public Admin	0.2	63.5	112	0.2	2.9	45		
P. Educación	0.7	11.1	740	0.4	-0.7	182		
Q. Salud	0.9	33.0	1,853	0.6	28.4	623		
R. Arte Y Entre.	0.2	188.3	705	0.1	155.1	279		
S. Otros Servicios	2.9	40.2	11,803	2.2	30.9	5,345		
T. Hogares Empleadores	0.0	4.5	19	0.0	-12.4	3		
U. Cuerpos Extraterr.	0.0	88.5	9	0.0	-100.0	1		
Z. Indefinidos	0.5	13.5	5,867	0.4	11.8	3,047		

Fuente: Elaboración propia con datos del SAR.

De Acuerdo al sistema de Nomenclaturas de Actividades Económicas de la Comunidad Europea [NACE rev 2.] se optó por agregar a la actividad de Energía *D* el suministro de Agua *E*. Además, se realizó una división del sector de Comercio de acuerdo a una clasificación de actividades esenciales y no esenciales propuesta por el Banco Mundial (ver Tabla 1).

Figura 9: Comportamiento de Ventas por Actividades

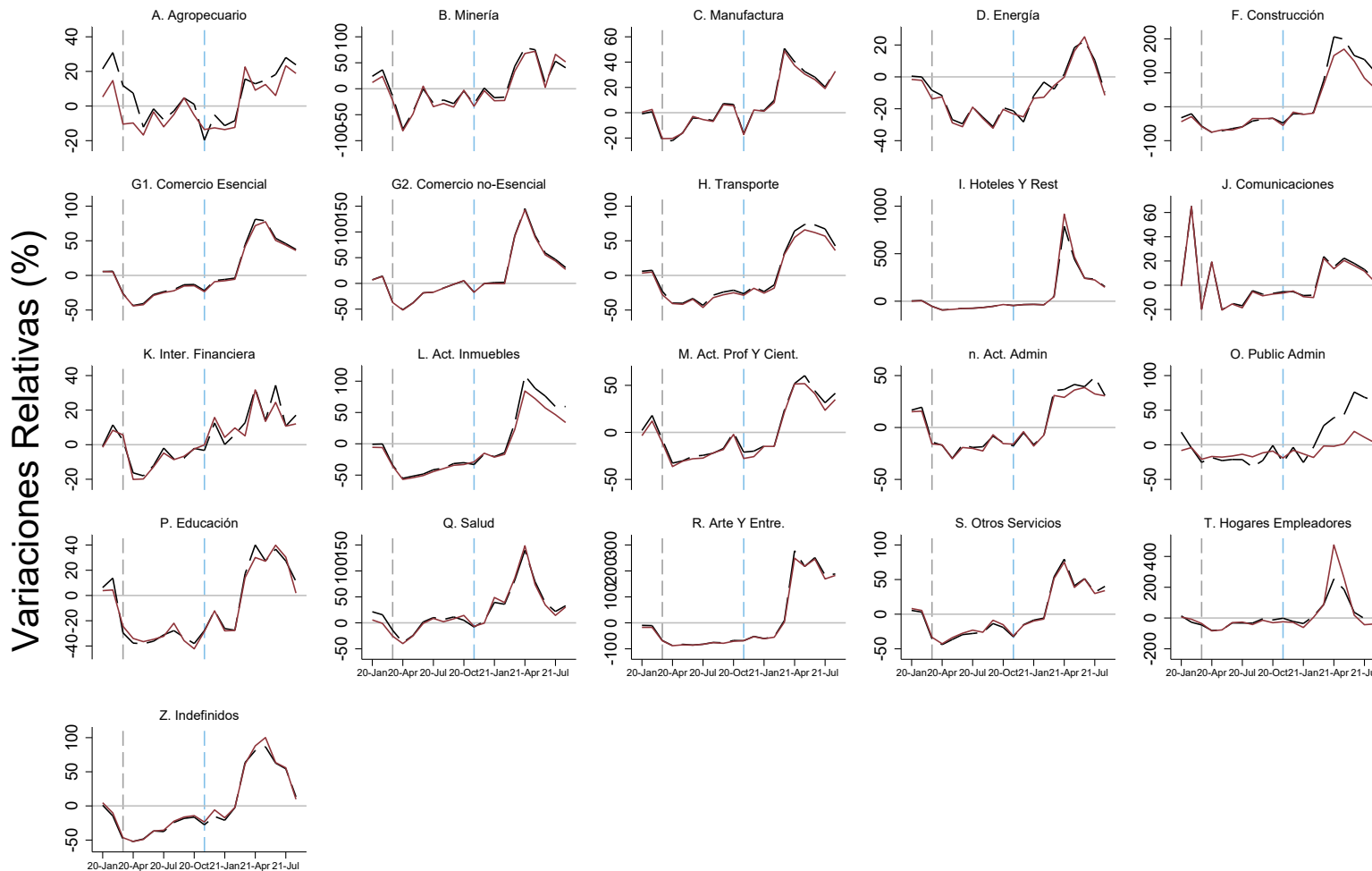

Semi-Balanceado
 No Balanceado

Figura 10: Composición de Ventas por Actividades

